地域医療を守れ！
いのち輝く岩手を！県民集会

「請願採択」は県民の意思！ 議会決議を尊重せよ！

「効率化」「縮小」を柱とした「指針」・「計画」(案)の撤回を！
九戸、沼宮内、紫波、大迫、花泉、住田　無床化反対！

日時▶2009年 1月24日(土)
13：30 開場　14：00 開会

参加費無料

場所▶ 盛岡市・岩手教育会館大ホール

オープニング

佐比内金山太鼓（紫波町）

記念講演

■テーマ　地域医療を住民の手で守ろう

■講師　金沢大学経済学部教授
横　山　寿　一　氏

集会プログラム

13：30　開　場
　＊オープニング
14：00　開　会
14：10　講　演
14：55　各地域からの報告
15：50　アピール採択
16：00　デモ行進出発
　＊デモ終了後、流れ解散

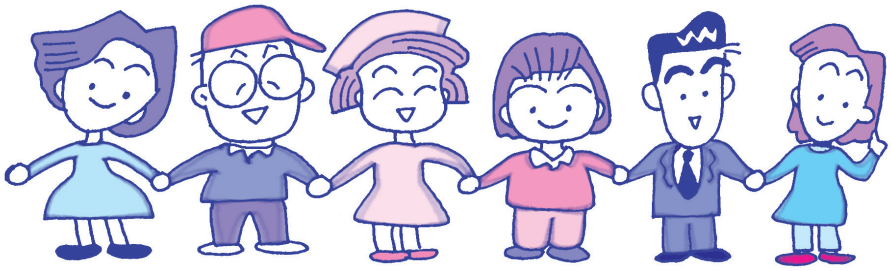

県民集会実行委員会

【構成団体】
岩手県民主医療機関連合会・岩手県保険医協会・岩手県社会保障推進協議会
岩手県労働組合連合会・岩手県自治体労働組合総連合・岩手県医療労働組合連合会・岩手県医療局労働組合

【事務局】（連絡先）▶岩手県医療局労働組合
電話：019-623-8271　FAX：019-623-8273　〒020-0023 盛岡市内丸 11-1
E-mail　mail@iwate-ken-irou.org